Tenda

sua próxima conquista

Book de Investimento

Regional: PE

Projeto: Araçá Prime

Data Comitê: 30/06/2025

Atualização Material

Comparativo dos Estudos - Consolidado	Anterior	Atual	Atual vs Anterior	Δ%
Data Estudo:	junho-25	junho-25	0 Meses	N/A
Lançamento:	junho-26	junho-26	0 Meses	N/A
Uhs:	428	428	-	0,0%
Preço Nominal:	275.070	266.782	(8.288)	-3,0%
Preço Raso:	253.621	246.703	(6.918)	-2,7%
Preço Nominal Inflacionado:	296.988	288.040	(8.949)	-3,0%
Preço Raso Inflacionado:	273.871	266.400	(7.471)	-2,7%
Lucro Imobiliário:	20,4%	18,5%	-1,8 p.p.	-9,0%
LI Resiliência:	13,3%	13,3%	0,0 p.p.	0,0%
Exposição de caixa:	18,1%	18,7%	0,6 p.p.	3,3%
TIR:	100,1%	91,0%	-9,2 p.p.	-9,1%
Margem Bruta REF:	45,2%	43,5%	-1,7 p.p.	
Margem Bruta Econômica:	41,4%	39,6%	-1,8 p.p.	-4,3%
Margem Rasa REF:	40,5%	38,9%	-1,7 p.p.	
Margem Rasa Econômica:	35,8%	34,1%	-1,7 p.p.	-4,9%
Margem Contribuição Econômica:	29,1%	27,3%	-1,8 p.p.	-6,3%
Payback Contingente (Régua 21 m):	19 m/ (-2 m)	19 m/ (-2 m)	0	0,0%
Payback Consolidado:	jan-00	19 Meses	0 Meses	0,0%

Em conformidade com o que foi aprovado no comitê ao vivo realizado em 30/06, informo que o projeto foi aprovado, com a precificação definida com base no Vision. A aprovação contemplará 50% das Unidades para a meta de aquisição.

Comitê Digital – 27/06/2025

Nome	Araçá Prime - Investimento	Observação - Araçá Prime
Alexandre Regis de Oliveira	Aprovado	ok
Renan Barbosa Sanches	Aprovado	ok
Alejandro Octavio Abiusi	Discutir em Comitê	Apesar de ser uma região inimaginável, o preço e renda média dos clientes não são nada triviais para a praça, gerando apreensão em IM. Desempenho do time de vendas do Nordeste faz por merecer a aposta, mas gostaria de ouvir o Ciclo sobre seu nível de conforto com a precificação.
Amanda da Silva Bezerra	Aprovado	ok
Fabricio Quesiti Arrivabene	Discutir em Comitê	Preocupação com o preço a ser praticado no projeto
Rodrigo Osmo	Discutir em Comitê	(1) Queria ouvir no voice over o grau de conforto de IM e Ciclo com o preço proposto (R$7K acima do vision). Como ficaria a rentabilidade no preço do Vision?
Andre Luis Menegazzo Padilha	Aprovado	ok
Luiz Mauricio de Garcia Paula	Aprovado	ok

Alejandro Octavio Abiusi

1) **Apesar de ser uma região inimaginável, o preço e renda média dos clientes não são nada triviais para a praça, gerando apreensão em IM. Desempenho do time de vendas do Nordeste faz por merecer a aposta, mas gostaria de ouvir o Ciclo sobre seu nível de conforto com a precificação.**

Fabricio Quesiti Arrivabene

2) Preocupação com o preço a ser praticado no projeto

Resposta: O projeto Araçá Prime está localizado em uma área privilegiada, cercada por empreendimentos com ticket médio mais elevado. Como referência, lançamos o projeto Mirante Belvedere no dia 18/06 e, em apenas nove dias (até 27/06), já contabilizamos 11 unidades vendidas fora do programa Morar Bem, sem cheque, conforme detalhado no relatório nominal e raso abaixo.
Vale ressaltar que o Mirante Belvedere está localizado a apenas 1,4 km do Araçá Prime, em uma região com menor valorização e sem os diferenciais de atributos. A diferença entre o valor raso praticado no Mirante Belvedere e o valor necessário para atingir o LI de 20% no Araçá Prime gira em torno de R$ 6,5 mil por unidade, o que não representa um obstáculo relevante, considerando que o Araçá Prime possui piscina, varanda e está em uma localização superior. Considerando ainda o ganho observado com a varanda no teste do Vista do Golf, estimamos um potencial de valorização de aproximadamente R$ 12 mil no preço de venda.

Data Faturamento	Vendas Mês	Qtd Empreendimentos	Real Preço Nom	Real Preço Raso
jun/25	11	1	253.270	245.408

Rodrigo Osmo

3) (1) Queria ouvir no voice over o grau de conforto de IM e Ciclo com o preço proposto (R$7K acima do vision). Como ficaria a rentabilidade no preço do Vision?

Resposta: O cenário aprovado em comitê considera uma precificação de R$ 275 mil no preço nominal e R$ 253,6 mil no preço raso, resultando em um LI de 20,38%. Ajustando o LI para exatamente 20%, os preços caem para R$ 273,4 mil (nominal) e R$ 252 mil (raso), o que representa uma diferença de R$ 5,4 mil no valor raso entre Vision e LI (20%)

	Vision	Comitê	LI (20%)
Preço Nominal	R$ 266.782,00	R$ 275.070,00	R$ 273.407,00
Preço Raso	R$ 246.703,00	R$ 253.621,00	R$ 252.081,00
LI	18,48%	20,38%	20,05%
Payback	19	19	19

One Page – Araçá Prime

	Cidade	Recife	Mancha de demanda	'E - REC - Recife + Camaragib
	Regional	PE	Cluster MPR	4 - Azul
	Cenário de Aprovação	Aprovação	Tipo de Aprovação	Consolidado
	Fase Anterior	N/A		
[1]	Tipo de Comitê	Investimento	Versão da VF	Versão 1.0: Jun
	Unidades (% Vagas)	428 (11%)	CA Máx | Proj	4,0 | 3,7
	Tipologia	F2E - Concreto	Escritura	mai-26
[2]	Fases	1 fases	Lçto | Duração (m)	jun/26 | 24
	Valor Líquido do Terreno (% VGV)	12.000 (10,5%)	Un. Perm. Fís (% Ter)	0 (0,0%)
	Cash (Correção)	12.000 (INCC)	%VGV Perm Fin Líquida (% Ter)	0,0% (0,0%)
[3]	Valor R$/m²	2.846	VAR (%VGV)	000 (0,0%)
	Custo Construção (%VGV)	46.758 (40,9%)	Indireto Unit.	19.988
	Prazo da Obra (meses)	18	Torre Unit.	58.536
[4]	Custo Total Unit. (LPU):	109.247 (91)	Infra Unit.	13.586
	Início de Obra	dez-26	Fundação Unit.	15.573
	Preço Nominal Unit.	266.782	VSO	24
	Preço Raso Unit.	246.703	Referência	Vision
	Avaliação Unit.	290.000	Renda (% em RET 1%)	5.211 (0,0%)

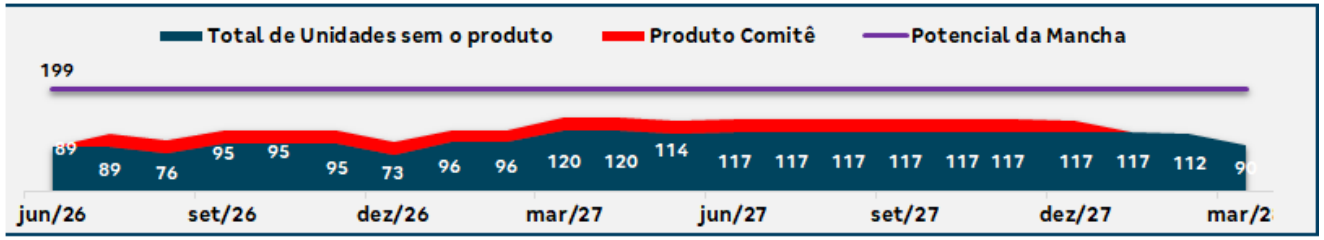

	LI (Régua):	18,5% (20,0%)	Margem Bruta Econômica:	39,6%
	LI Resiliência:	13,3% (N/A)	Margem Rasa Econômica:	34,1%
	Margem Bruta REF:	43,5%	Margem Contribuição Econômica:	27,3%
[5]	Margem Rasa REF:	38,9%	Exposição (% VGV):	22.248 (18,7%)
	TIR:	91,0%	VGV Total:	114.183
	Payback Contingente (21 m) :	19 m/ (-2 m)	Ger. Caixa 12 meses (R$):	(968)
	Payback Consolidado:	19	Ger. Caixa 24 meses (R$):	(22.200)

Destaques

[1]
O projeto está localizado no bairro da Imbiribeira, próximo à Lagoa do Araçá. Sua microrregião é predominantemente residencial, com edificações de padrão médio sendo comercializadas entre R$ 400 mil e R$ 500 mil. Situado na Avenida Engenheiro Alves de Souza, o empreendimento está próximo à nova ponte em construção, que conectará a Avenida Recife à Mascarenhas de Moraes, contribuindo significativamente para a valorização da região.

[2]
O projeto é composto por 428 unidades distribuídas em duas torres T+17 pavimentos. O projeto alcançou um coeficiente de adensamento de 3,7, próximo ao limite máximo de 4,0, evidenciando uma ótima eficiência no aproveitamento do potencial construtivo do terreno.
Como diferenciais relevantes dentro da tipologia proposta, o produto já nasce com piscina e varanda.

[3]
- O valor total do negócio é de **R$ 12.000.000,00,** pagos em 12 parcelas. Compõe uma fração de 10,2% do negócio.
- O projeto tem como garantia ao vendedor a contratação de **seguro fiança**
- Contrato assinado em 05/2025.
- **A PVC possui todas as resolutivas padrão**. Apesar disso, caso a saída se dê por exercício da (i) cláusula master; (ii) por fatores já estudados pela TENDA (viabilidade água e esgoto, viabilidade do projeto, condições ambientais do imóvel etc.); ou (iii) por aprovações que devam ser obtidos diretamente pela TENDA (aprovação no comitê interno, financiamento imobiliário, aprovação do projeto e licenciamentos atrelados), Será reembolsado o custo com vigilância do terreno, definido no valor fixo de R$ 200.000,00.
- A PVC possui um prazo padrão de 12 meses para escritura do empreendimento e início do fluxo de pagamento.
- Não há nenhum pagamento do terreno antes da escritura.

[4] Custo
R$ 108.243 UH / Infra externa: R$ 1.004 UH / Custo total: R$ 109.247 UH
VSO conforme regra de ouro

- Pareceres
- Análise da Mancha e Implantação
- Prospecção
- Operações
- Inteligência de Mercado
- Financeiro

Área	Riscos Associados	Parecer	Criticidade
Jurídico	**a) Due Diligence do Imóvel - Em andamento, previsão de conclusão em junho/25: i)** As certidões de desapropriação municipal e estadual do imóvel estão em processo de emissão; **ii)** A VENDEDORA é promissária compradora do Imóvel e deverá transferi-lo para si em até 90 dias, contados da PVC com a Tenda; **iii)** O imóvel é de marinha em regime de aforamento. **b) Due Diligence dos pesquisados - Em andamento, previsão de conclusão em junho/25: i)** O levantamento de patrimônio e passivo da VENDEDORA está em andamento; **ii)** Não foram verificados, até o momento, processos que tenham por objeto o Imóvel, ou que envolvam pedido de desconsideração da personalidade jurídica, ou que venham a trazer risco ao negócio jurídico almejado; **iii)** Há certidões fiscais dos vendedores pendentes, as quais são necessárias para a escritura, devendo ser apresentadas pela VENDEDORA antes da escritura para a TENDA, conforme PVC; **iv)** PVC e aditivo assinados em junho/25.	Ok com ressalvas	
Legalização	O terreno está situado em área com restrição de altura imposta pelo COMAER, cujo limite sem deliberação é de 50 metros. Como o projeto prevê uma torre de 55 metros, foi necessária consulta formal. A deliberação favorável foi emitida em 16/06/2025, autorizando a edificação conforme proposta com validade até 2 anos. Adicionalmente, no que se refere à aprovação do projeto urbanístico, informamos que este já foi protocolado junto à Prefeitura, de forma antecipada, com o intuito de garantir o direito de protocolo. Essa medida visa resguardar os parâmetros vigentes, tendo em vista que a nova Lei de Uso e Ocupação do Solo encontra-se em tramitação na Câmara Municipal.Dentre as mudanças propostas, destaca-se a obrigatoriedade de implantação de fachada ativa, conforme nova classificação viária da região.	Ok	
Produto	Sem riscos	Ok	
GETEC	Sem riscos	Ok	
Logística	Sem riscos	Ok	
Contratação	NA	Ok	
Inteligência de mercado	IM avalia o Preço Vision como factível, porém com ressalvas	ok, Com ressalvas	
Comercial/Ciclo	Ciclo está de acordo com o preço e VSO citados, visto que, trata-se de uma área nobre da cidade, com excelente microrregião, sem concorrência dentro do MCMV e próximo a diversos pontos de interesse e lazer. Avaliação CEF e atributos vinculados ao projeto nos dão ainda mais segurança para a execução.	Ok	
Estudos Econômicos	Ok, projeto aprovado com 50% da uhs para a meta de aquisição.	ok, Com ressalvas	

Pareceres

Análise da Mancha e Implantação

Prospecção

Operações

Inteligência de Mercado

Financeiro

Mancha de Demanda

MANCHAS DE DEMANDA

- REC – Recife

Lançamento

1. Alameda dos Pássaros
2. Vista do Golf
3. Morada Capibaribe
4. Viva Casa Amarela | Luiz Cesário

LandBank

5. Boa Viagem Prime
6. Morada Beberibe
7. Aurora Prime
8. Mirante Belvedere
9. Bosque Recife | Jardins Recife
10. Araça Prime

Cluster MPR – (Comitê)

Cluster 4 - Azul

Região

Capital

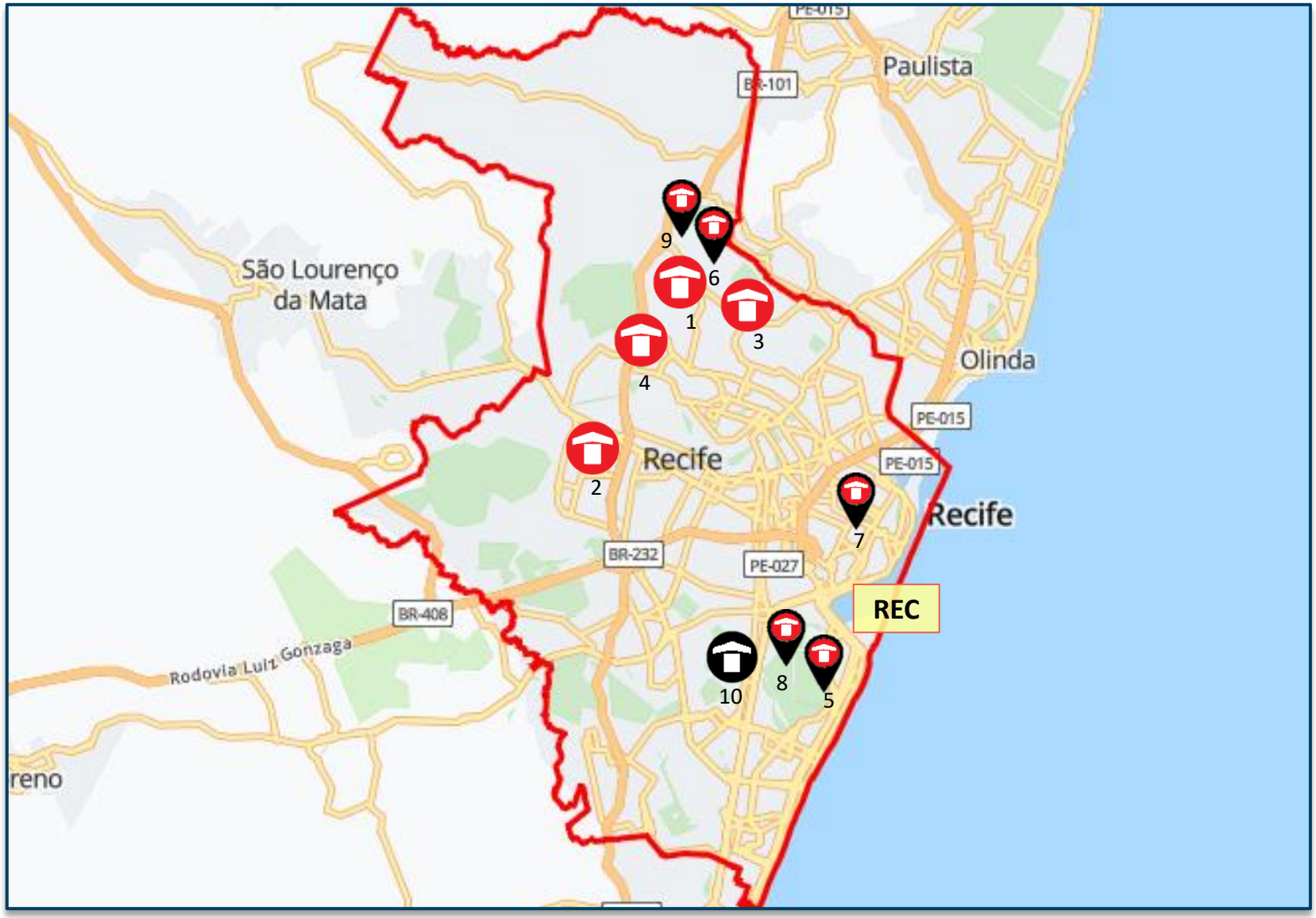

Lançados LandBank Comitê

LEGENDA:

01 ARAÇÁ PRIME
02 Mirante Belvedere (1,8km)
03 Boa Viagem Prime (2,5km)
04 Centro Universitário Recife (1,2km)
05 Assaí Atacadista (1km)
06 Posto de combustível (800m)
07 Lagoa do Araçá (300m)
08 Shopping Recife (3,5km)
09 Estação metrô (2,8km)
10 UPA (3,2km)
11 Parque dos Manguezais (5,4km)

TERRENO

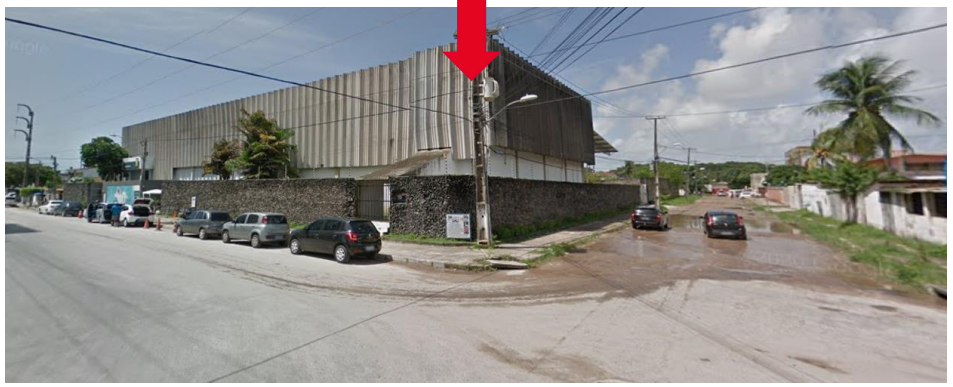

R. ENG. JOSÉ BRANDÃO CAVALCANTE

LOCALIZAÇÃO

Empreendimento Araçá Prime

Informações Gerais – Condomínio Único		
Terreno	Área terreno real	4.222,06m²
	Área Matrícula	4.215,00m²
	Menor Poligonal	4.216,31m²
	Melhoramento viário e calçada	Sim
	Área liquida	4.216,31m²
	Zoneamento	ZAC-PLANICIE 2 (Zona do Ambiente Construído)
	Ca máximo	4,00
	Ca básico	1,00
	Ca projetado	3,69
	Gabarito máximo	T+17
Geral	Total uh	428
	Total de vagas (autos | motos)	14 (3%) | 34 (8%)
Tipologia	Tipologia	PE-0101-LN-PC10-CE3A PE-0101-LN-PC10-CE2A
	Gabarito	T+17
	Lâmina	01 14PP | 01 10PP
	Área privativa	36,45 m²
Condomínio	Unidade pcd	13
	Unidade lazer	02
	Torre	02
	Fase	01
Lazer	Lazer coberto	Churrasqueira c/ Banheiro, Salão de Festas Gourmet, Brinquedoteca, Espaço Office.
	Lazer descoberto	Playgrounds, Fitness, Funcional, Petplace, Praça dos Sabores, Piscina, Praça de Chegada.

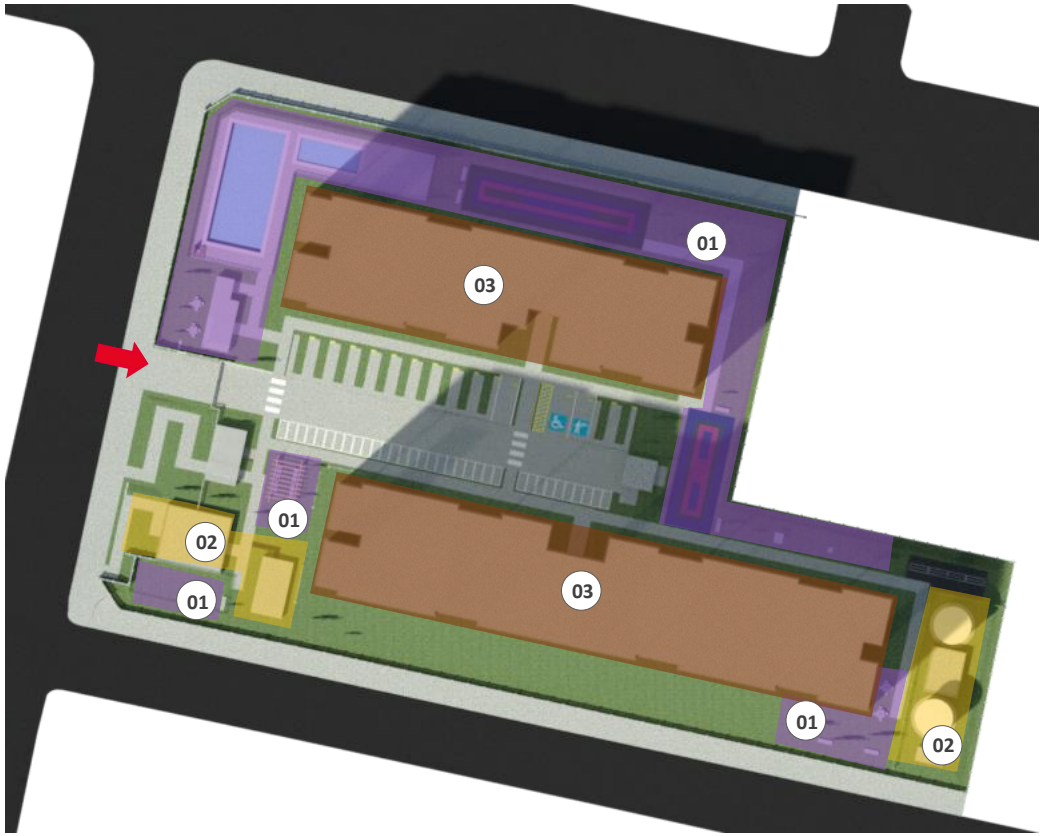

N

LEGENDA

01 Área de lazer
02 Área Técnica
03 Varanda

IMPLANTAÇÃO

PRODUTO

Empreendimento Araçá Prime (Investimento)

	Descrição	Criticidade	Parecer
Usabilidade	Limite supercondomínio	●	
	Acesso	●	
	Percurso do pedestre até torre	●	
Diferencial produto	Prime	Sim	
	Atributos Infra	Sim	Piscina
	Atributos Torre	Sim	Varanda nas duas faces 95%, exceto térreo (408UH com varanda)
	Edifício Garagem	Não	

	Riscos associados	Parecer	Criticidade
Produto		Ok	●

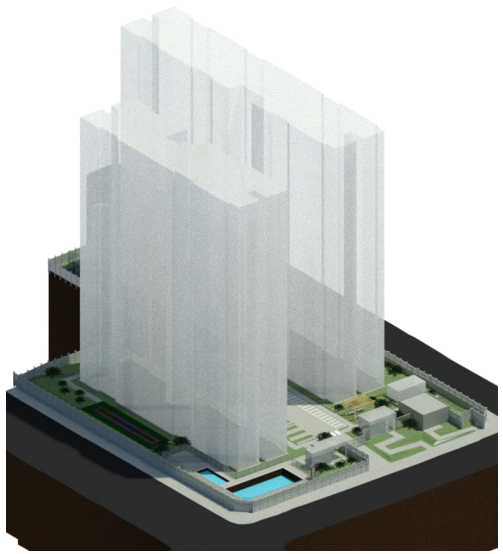

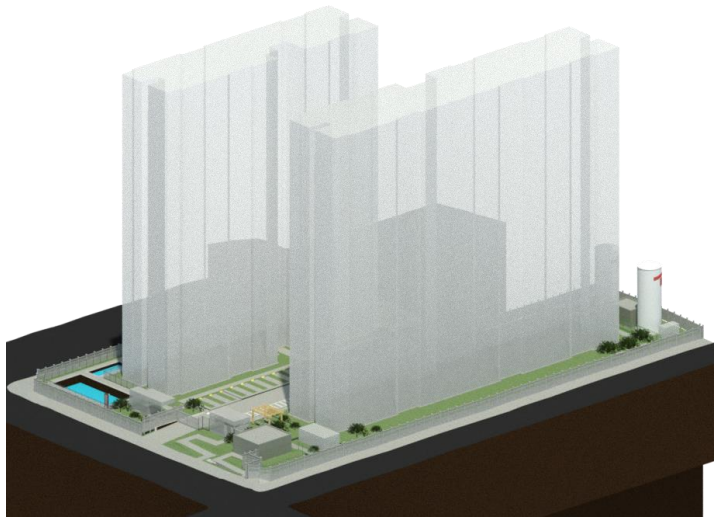

GERAL

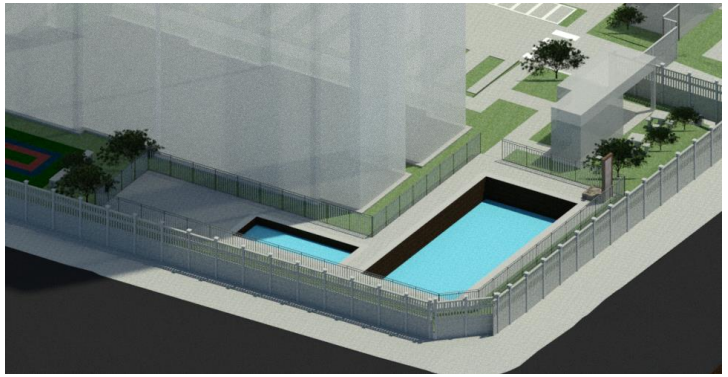

PISCINA

Empreendimento Araçá Prime

Empreendimento Araçá Prime

Empreendimento Araçá Prime

Empreendimento Araçá Prime

Pareceres

Análise da Mancha e Implantação

Prospecção

Operações

Inteligência de Mercado

Financeiro

Condições do Negócio

➢ **VALOR DO NEGÓCIO**

- Valor do negócio**: R$ 12.000.000,00.**
- Esse valor representa 10,2% de fração sobre a receita.

➢ **CONDIÇÃO**

- 12 parcelas de R$ 1.000.000,00 com a primeira vencendo-se na data da outorga da escritura pública de compra e venda.

➢ **PRAZOS CONTRATUAIS**

- Existe o prazo de 12 meses contados da assinatura da PVC para outorga da ECV do imóvel, desde que superadas todas as condições resolutivas e cumpridas as obrigações do contrato.
- Todas as clausulas resolutivas de saídas estão presentes no contrato.

➢ **GARANTIAS**

- Seguro Garantia (0,4%)

➢ **INTERMEDIAÇÃO IMOBILIÁRIA**

- Não há intermediação imobiliária, negociação fechada direto com o proprietário

➢ **OUTRAS INFORMAÇÕES**

- Contrato Assinado: 05/2025;
- Previsão de assinatura de Escritura: 05/2026;
- Previsão de Lançamento: 06/2026.
- A PVC possui todas as resolutivas padrão. Apesar disso, caso a saída se dê por exercício da (i) cláusula master; (ii) por fatores já estudados pela TENDA (viabilidade água e esgoto, viabilidade do projeto, condições ambientais do imóvel etc.); ou (iii) por aprovações que devam ser obtidos diretamente pela TENDA (aprovação no comitê interno, financiamento imobiliário, aprovação do projeto e licenciamentos atrelados), Será reembolsado o custo com vigilância do terreno, definido no valor fixo de R$ 200.000,00, uma vez que os vendedores estão custeando a vigilância armada durante o período da promessa de compra pela Tenda."

- Pareceres
- Análise da Mancha e Implantação
- Prospecção
- Operações
- Inteligência de Mercado
- Financeiro

Custo de Construção

	ARAÇÁ PRIME CEN01 | REV01	ARAÇÁ PRIME CEN01 | REV00	BOA VIAGEM PRIME CEN1 | REV00	CAMINHO DO MAR R01 CEN01
Torres	2	2	3	2
Unidades Construídas	432	432	608	476
Unidades Vendidas	428	428	602	470
Total Unidades Vendidas	428	428	602	470
Condomínios (qta.)	1	1	1	1
Cidade	Recife - PE	Recife - PE	Recife - PE	Paulista - PE
Produto / Selo	F2E MODULAR	F2E MODULAR	F2E MODULAR	F2E MODULAR
Tipologia	1 Torres | T+17 | 14PP	1 Torres | T+17 | 14PP	1 Torre | T+15 | 10PP | C2A	1 Torre | T+15 | 14PP | C2A
Tipologia	1 Torres | T+17 | 10PP	1 Torres | T+17 | 10PP	2 Torres | T+15 | 14PP | C2A	1 Torre | T+17 | 14PP | C3A
Tipologia	-	-	-	-
Atributos de Projeto	VARANDA + PISCINA	VARANDA + PISCINA	VARANDA + PISCINA	-
Projeto Infra	AP	AP	AP	AP
Projeto Torre	AP	AP	AP	AP
Mês Base	junho-25	junho-25	maio-25	novembro-24
Incc	1.184,462	1.184,462	1.178,386	1.149,170
LVS	maio-25	abril-25	março-25	outubro-24
Indiretos	maio-25	abril-25	março-25	outubro-24
Base de Preço	LPU 91	LPU 91	LPU 90	LPU 84
Takt	2x2	2x2	2x2	2x2
Prazo (mês)	18	20	20	22
CUSTO TOTAL I	R$ / UND R$ 108.243	R$ / UND R$ 113.738	R$ / UND R$ 97.332	R$ / UND R$ 93.894
Indireto	R$ 19.988	R$ 21.613	R$ 18.786	R$ 17.749
Torre	R$ 58.536	R$ 59.910	R$ 55.750	R$ 53.124
Infra	R$ 13.586	R$ 15.710	R$ 12.322	R$ 13.660
Fundação	R$ 15.573	R$ 15.945	R$ 9.629	R$ 8.803
EEE				
ETE				
Contenção	R$ 46	R$ 46		
Terraplenagem	R$ 514	R$ 514	R$ 846	R$ 557
CUSTO TOTAL II	R$ 1.004	R$ 1.120	R$ 3.983	R$ 6.725
Urbanização	R$ 633	R$ 633		R$ 508
Drenagem	R$ 45	R$ 45	R$ 227	
Extensão de Rede Elétrica	R$ 117	R$ 234	R$ 166	R$ 213
Extensão de Rede Hidráulica	R$ 209	R$ 209	R$ 3.590	R$ 6.004
CUSTO TOTAL III				
Incorridos				
CUSTO TOTAL IV				
Aprendizado				
CUSTO TOTAL V			R$ 522	R$ 3.090
Atualização por INCC			R$ 522	R$ 3.090
CUSTO TOTAL I+II	R$ 109.247	R$ 114.858	R$ 101.315	R$ 100.619
CUSTO TOTAL I AO V	R$ 109.247	R$ 114.858	R$ 101.838	R$ 103.709

Custo de Construção

	ARAÇÁ PRIME CEN01 | REV01	ARAÇÁ PRIME CEN01 | REV00	
Torres	2	2	
Unidades Construídas	432	432	
Unidades Vendidas	428	428	
Total Unidades Vendidas	428	428	
Condomínios (qta.)	1	1	
Cidade	Recife - PE	Recife - PE	
Produto / Selo	F2E MODULAR	F2E MODULAR	
Tipologia	1 Torres | T+17 | 14PP	1 Torres | T+17 | 14PP	
Tipologia	1 Torres | T+17 | 10PP	1 Torres | T+17 | 10PP	
Tipologia	-	-	
Atributos de Projeto	VARANDA + PISCINA	VARANDA + PISCINA	
Projeto Infra	AP	AP	
Projeto Torre	AP	AP	
Mês Base	junho-25	junho-25	
Incc	1184,462	1184,462	
LVS	maio-25	abril-25	
Indiretos	maio-25	abril-25	
Base de Preço	LPU 91	LPU 91	
Takt	2x2	2x2	
Prazo (mês)	18	20	
CUSTO TOTAL I	R$ / UND R$ 108.243	R$ / UND R$ 113.738	DIF -R$ 5.495
Indireto	R$ 19.988	R$ 21.613	-R$ 1.625
Torre	R$ 58.536	R$ 59.910	-R$ 1.374
Infra	R$ 13.586	R$ 15.710	-R$ 2.124
Fundação	R$ 15.573	R$ 15.945	-R$ 372
EEE	R$ 0	R$ 0	R$ 0
ETE	R$ 0	R$ 0	R$ 0
Contenção	R$ 46	R$ 46	R$ 0
Terrapplenagem	R$ 514	R$ 514	R$ 0
CUSTO TOTAL II	R$ 1.004	R$ 1.120	-R$ 117
Urbanização	R$ 633	R$ 633	R$ 0
Drenagem	R$ 45	R$ 45	R$ 0
Extensão de Rede Eletrica	R$ 117	R$ 234	-R$ 117
Extensão de Rede Hidráulica	R$ 209	R$ 209	R$ 0
CUSTO TOTAL III	R$ 0	R$ 0	R$ 0
Incorridos	R$ 0	R$ 0	R$ 0
CUSTO TOTAL IV	R$ 0	R$ 0	R$ 0
Aprendizado	R$ 0	R$ 0	R$ 0
CUSTO TOTAL V	R$ 0	R$ 0	R$ 0
Atualização por INCC	R$ 0	R$ 0	R$ 0
CUSTO TOTAL	R$ 109.247	R$ 114.858	-R$ 5.611

INDIRETOS

-646 | G14 – Administração (Redução prazo)
-446 | G15 – Canteiro (Redução prazo | Logística: Vivência verticalizada – aproveitamento e redução de prazo de utilização no pós forma)
-104 | G16 – Equipamentos (Redução do prazo)
-361 | G17 – Operações (Mini grua – rateio de compra)

TORRE

-101 | Esquadria de alumínio (Preço)
-500 | Esquadrias de Ferro (Preço)
-493 | Instalações elétrica/ hidráulica
R01: LVS maio/ 25 – Morada Capibaribe F1
R00: LVS abr/25 – Alameda dos Pássaros F1
-278 | Elevador (Preço)

INFRA

-1.867 | Instalações elétricas e hidráulicas
R01: LVS Abr/25 – Rede aérea + CTS
R00: LVS Abr/25 - Rede mista + CTS
-246 | Anexos (Preço - Piscina)

FUNDAÇÃO

-372| Preço
R01: Pré moldada Ø30, 50 cm – 37 m + Pré furo 22m + PERDA 10%
R00: Pré moldada Ø30, 50 cm – 37 m + Pré furo 22m + PERDA 20%

INFRA EXTERNA

-117 | Rede elétrica (Redução da verba para ligação definitiva – 50k)

Operações

SISTEMA DE ABASTECIMENTO DE ÁGUA
Existe viabilidade técnica para abastecimento de água.
O ponto de interligação se dará na Av. Engº Alves de Souza.

SISTEMA DE ESGOTAMENTO SANITÁRIO
Existe viabilidade técnica de interligação do empreendimento ao sistema existente.

SISTEMA DE DRENAGEM
Descarte na testada frontal do terreno.

SISTEMA DE ABASTECIMENTO DE GÁS
Abastecimento por GLP.

SISTEMA DE ABASTECIMENTO ELÉTRICO
Existe viabilidade técnica.

TERRENO

URBANIZAÇÃO
Considerado trecho de reconstituição do pavimento asfáltico a frente e passeio em torno do terreno.

Operações

Matriz Risco Concessionária	
Água	Nível 3
Esgoto	Nível 3
Drenagem	NA
Elétrica	Nível 3
Gás	Nível 3
Urbanização	NA

LEGENDA		
Nível	Tipo	Status
1	Com Diretriz	Conclusiva
2		Conclusiva com projeto aprovado
3		Conclusiva sem projeto aprovado
4		Não Conclusiva
5	Sem Diretriz	-
NA	-	Não aplicável

Água:
- Viabilidade emitida em 05/2025, com validade em 06/2026.

Esgoto:
- Viabilidade emitida em 09/2024, com validade em 09/2026.

Drenagem:
- Sem viabilidade Emitida.

Elétrica:
- Viabilidade emitida em 06/2024.

Gás:
- Viabilidade emitida em 05/2025.

Urbanização:
- Considerado trecho de reconstituição do pavimento asfáltico a frente e passeio em torno do terreno.

Fundação:
- Realizada campanha de sondagem contemplando 06 furos.
- Considerada Estaca Hélice Contínua, com diâmetros de 50 e 70 cm e comprimento de 25 m.

Logística

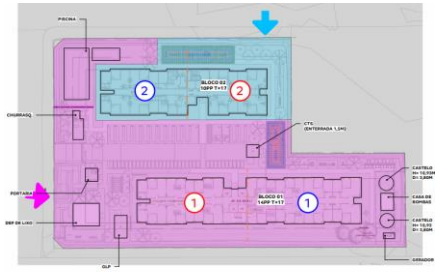

MODULAÇÃO E TOMBAMENTO
1 : 500

LOG_VIVÊNCIA - CONTAINERS									
DESCRIÇÃO	QUANTIDADE	TAMANHO MÓDULOS	MOBILIZAÇÃO	DESMOBILIZAÇÃO	PRÉ FORMA	ESTRUTURA	ACAB.	FASE	CÓDIGO ORÇAMENTO
CONTAINER PORTARIA (LOG)	CONSIDERAR 1 MÓDULO COM SANITÁRIO E CATRACA	2,41 X 4,90 m	1 MOBILIZAÇÃO	1 DESMOBILIZAÇÃO	TODO PERÍODO	DEFINITIVA	DEFINITIVA	UNICA	
CONTAINER PROVISÓRIO (LOG)	CONSIDERAR 8 MÓDULOS DE CONTAINER	2,41 X 6,10 m	1 MOBILIZAÇÃO	1 DESMOBILIZAÇÃO	TODO PERÍODO	-	-	UNICA	
CONTAINER VIVÊNCIA VERTICALIZADA (LOG)	CONSIDERAR 17 MÓDULOS DE CONTAINERS E 1 ESCADA PARA ACESSO (SENDO 6 NO PAV T. , 6 NO PAV 1 E 5 NO ULTIMO PAV.)	2,41 X 6,10 m	1 MOBILIZAÇÃO	1 DESMOBILIZAÇÃO	-	TODO PERÍODO	TODO PERÍODO	UNICA	

LOG_TENDAS_PERÍODOS								
DESCRIÇÃO	QUANTIDADE	LARGURA	COMPRIMENTO	PRÉ FORMA	ESTRUTURA	ACABAMENTO	FASE	CÓDIGO ORÇAMENTO
GAIOLA DE DESMOLDANTE (LOG)	1	2,00	2,00	-	TODO PERÍODO	-	UNICA	
TENDA ARMADOR (LOG)	1	4,00	6,00	TODO PERÍODO	TODO PERÍODO	-	UNICA	
TENDA LAZER (LOG)	1	4,00	3,00	-	TODO PERÍODO	TODO PERÍODO	UNICA	
TENDA MOLDADOR (LOG)	1	3,00	4,00	TODO PERÍODO	TODO PERÍODO	-	UNICA	

LOG_EQUIPAMENTOS E MAQUINÁRIOS								
EQUIPAMENTO	QUANTIDADE	MOBILIZAÇÃO	DESMOBILIZAÇÃO	PRÉ FORMA	ESTRUTURA	ACABAMENTO	FASE	CÓDIGO ORÇAMENTO
BETONEIRA (LOG)	VARIÁVEL	-	-	TODO PERÍODO	TODO PERÍODO	-	UNICA	
BOBCAT (LOG)	1 EQUIPAMENTO	1 MOBILIZAÇÃO	1 DESMOBILIZAÇÃO	-	TODO PERÍODO	CONSIDERAR 15 DIAS DO PERÍODO DE ACABAMENTO	UNICA	
BOMBA ESTACIONÁRIA PADRÃO (LOG)_R01	1 EQUIP	-	-	-	TODO PERÍODO	-	UNICA	
BOMBA LANÇA (LOG)	VARIÁVEL	-	-	TODO PERÍODO	TODO PERÍODO	-	UNICA	
CAMINHÃO MUNCK (LOG)	1 EQUIPAMENTO	1 MOBILIZAÇÃO	1 DESMOBILIZAÇÃO	-	CONSIDERAR MEIO PERÍODO DE ESTRUTURA	-	UNICA	
CREMALHEIRA PCT (LOG)	2 EQUIPAMENTOS	1 MOB POR EQUIP	1 DESMOB POR EQUIP	-	TODO PERÍODO	TODO PERIODO	UNICA	
MINIGRUA (LOG)	2 EQUIPAMENTOS	1 MOB POR MINIGRUA POR TORRE (TAKT 2X2)	1 DESMOB POR MINIGRUA POR TORRE (TAKT 2X2)	-	TODO PERÍODO	-	UNICA	
PERFURATRIZ (LOG)	1 EQUIP	1 MOBILIZAÇÃO	1 DESMOBILIZAÇÃO	CONSIDERAR PERÍODO DE ESTACA CONFORME PROJETO.	-	-	UNICA	

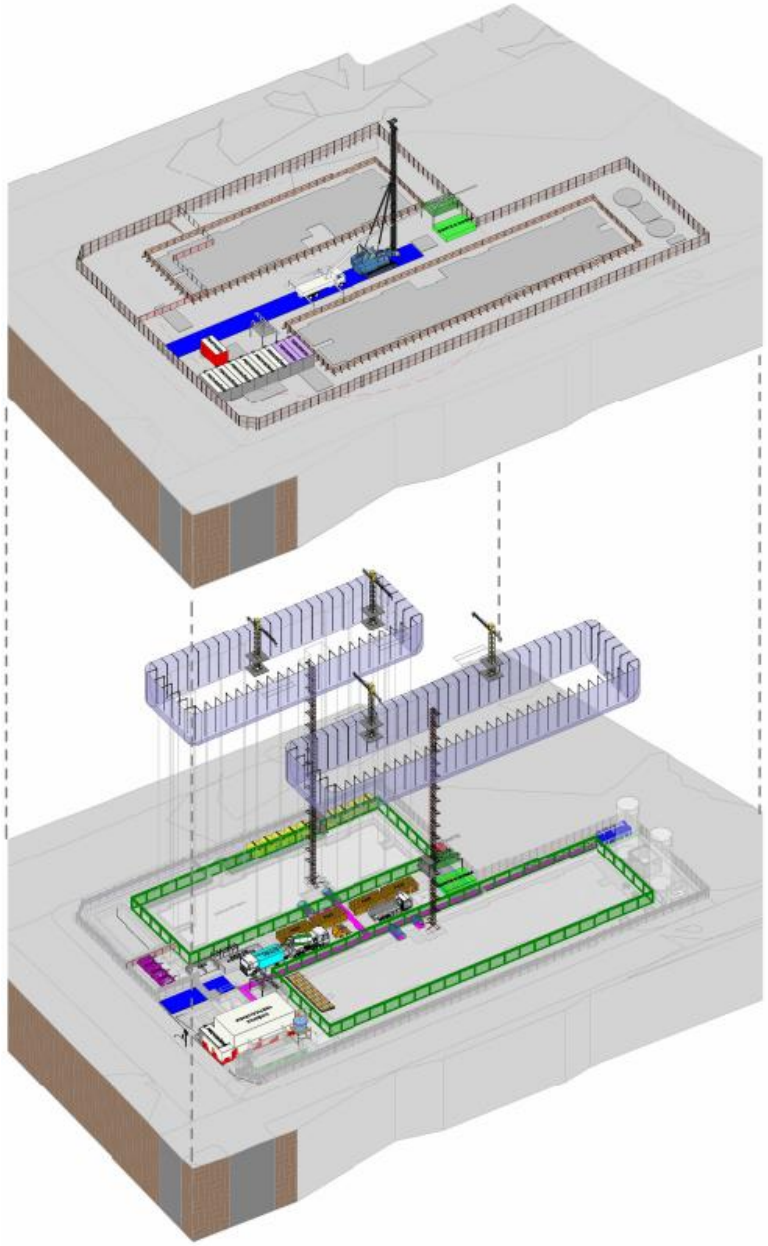

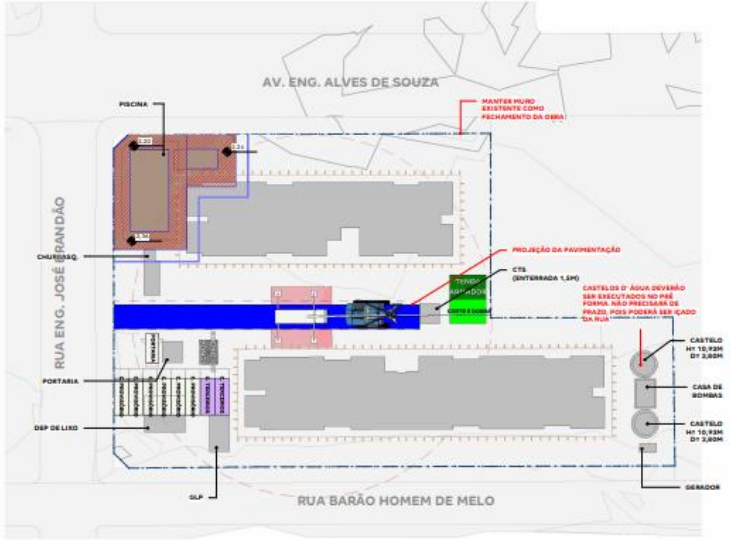

PRÉ FORMA
1 : 500

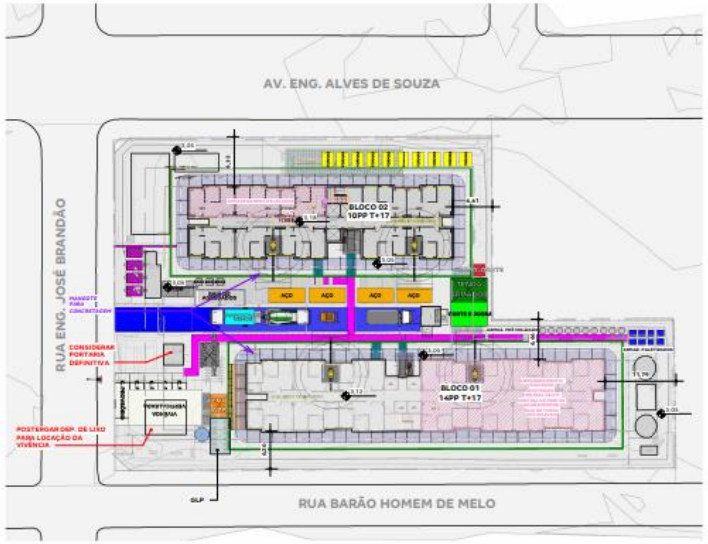

ESTRUTURA E ACABAMENTO
1 : 500

Logística

ITENS A SEREM CONSIDERADOS:

➢ **LEGALIZAÇÃO**	DEVERÁ SER SOLICITADA A REMOÇÃO DO POSTE LOCADO NA TESTADA DO TERRENO, POIS ELE INTERFERE COM O ACESSO DE OBRA
➢ **CUSTOS / OBRA**	PREVER CUSTO PARA PERDA DE CONCRETO DURANTE O PERÍODO ESTRUTURA COM UTILIZAÇÃO DE BOMBA ESTACIONÁRIA PARA A CONCRETAGEM DOS BLOCOS, NECESSÁRIO DEVIDO AO GABARITO. PREVER EM CUSTO O REAPROVEITAMENTO DO MURO EXISTENTE COMO TAPUME EXTERNO, PARA GANHO ECONÔMICO. PROSPECÇÃO NÃO DEVERÁ DEMOLI-LO. PREVER CUSTO DE ESCADA PROVISÓRIA PARA ACESSAR A COTA DE FUNDO DOS ENTERRADOS E EXECUTAR A ESTRUTURA
➢ **PLANEJAMENTO / CUSTO**	PRIORIZAR A EXECUÇÃO NO PERÍODO DE PRÉ-FORMA DOS ENTERRADOS PISCINAS, DEVIDO À PROJEÇÃO DOS TALUDES PROVISÓRIOS ORIUNDOS DE SUAS ESCAVAÇÕES, QUE APRESENTAM INTERFERÊNCIA COM A FUNDAÇÃO DO BLOCO 02

Pareceres

Análise da Mancha e Implantação

Prospecção

Operações

Inteligência de Mercado

Financeiro

Demanda e Distribuição da Mancha

Potencial de Demanda			Lançados		Lançados + Landbank	
Mancha	CÓD.	Shr.	ANO	MÊS	ANO	MÊS
Recife	REC	30%	1.989	166	2.387	199

Empreendimento	Renda	Lançamento	jun/26	jul/26	ago/26	set/26	out/26	nov/26	dez/26	jan/27	fev/27	mar/27	abr/27	mai/27	jun/27	jul/27	ago/27	set/27	out/27	nov/27	dez/27	jan/28	fev/28	mar/28
Aurora Prime	3.095	jul-25	21	21	21	21	8																	
Mirante Belvedere f1	2.644	jun-25	22	22	22	22	22	22	22	22														
Bosque Recife	2.500	jan-26	25	25	25	25	25	25	25	25	25	25	25	25	25	19								
Morada Beberibe F1	2.654	fev-26	21	21	21	21	21	21	21	21	21	21	21	21	21	21	15							
Araçá Prime	**5.452**	**jun-26**		**24**	**24**	**24**	**24**	**24**	**24**	**24**	**24**	**24**	**24**	**24**	**24**	**24**	**24**	**24**	**24**	**24**	**20**			
Boa Viagem Prime	3.930	out-26						27	27	27	27	27	27	27	27	27	27	27	27	27	27	27	27	27
Mirante Belvedere F2	3.254	fev-27										23	23	23	23	23	23	23	23	23	23	23	23	23
Parque Recife - II - F1	1.992	abr-27												24	24	24	24	24	24	24	24	24	24	24
Morada Beberibe F2	2.654	jul-27															6	21	21	21	21	21	21	21
Jardins Recife - F1	2.506	jul-27															22	22	22	22	22	22	22	22
Total de Vendas Lançados			**22**	**22**	**22**	**22**	**22**	**22**	**22**	**22**	**0**	**0**	**0**	**0**	**0**	**0**	**0**	**0**	**0**	**0**	**0**	**0**	**0**	**0**
Total de Vendas Lançados + Landbank			**89**	**113**	**113**	**113**	**100**	**119**	**119**	**119**	**97**	**120**	**120**	**144**	**144**	**138**	**141**	**141**	**141**	**141**	**137**	**117**	**117**	**117**

Parecer de I.M sobre a mancha:

O projeto analisado em comitê está em linha com o potencial teórico de demanda calculado para a mancha. (Total Lanç + Landbank)

Canibalização:

Sem Risco de Canibalização

Araçá Prime | Mapa Concorrência

		Araçá Prime	Morata Living Residence
		TENDA	MaxPlural
	Distância Tenda (km)		1,36Km
Região 1 Km	População	30.712	15.011
	Dens. Demográfica	9.841	4.809
	Renda (R$)	4.283	4.658
	Classe Social	C2 (1.5k a 2.7k)	C2 (1.5k a 2.7k)
	PEA Dia	28.619	25.188
Quantitativo	Lançamento	jun/26	12/2024
	Unidades	428	432
	Estoque	428	138
	VSO	24	49
	Stockout	18	3
	Preço Nominal (R$)	266.782	311.466
	Preço CEF (R$)	212.766	249.173
	Renda Comprador (R$)	5.211	6.098
	Dif Tenda (R$)		-887
	Factibilidade		●
Qualitativo	Condomínios	1	1
	Torres	-	3
	Gabarito	T+15	T+17
	Plantas (m²)	36,86m²	43m² e 43m²
	Tipologia	2 Dorms	2 Dorms
	Opções	Não	Garden
	Varanda	Sim	Sim
	Suite	Não	Sim
	Dif. Entrega	Não	-
	Vagas	3% de Vagas	74% Com vaga
	Lazer	Salão de Festas interno e Piscina	Tem Sacada, Tem Garden, Bicicletário, Bosque, Campo de Futebol, Fireplace, Piscina, Piscina Aquecida, Piso Elevado, Praça, Quadra Poliesportiva, Quiosque, Sala de Reuniões / Treinamentos, Salão de Jogos,

Farol Renda
● Acima de 300
● Entre 0 e 300
● Abaixo de 0

Diagnóstico Concorrência

- Mapeamos o projeto da MaxPlano e é importante destacar que se trata de um produto com posicionamento diferente do da Tenda. O empreendimento é voltado para o público de Faixa 3, com varanda gourmet, suíte e metragem maior.

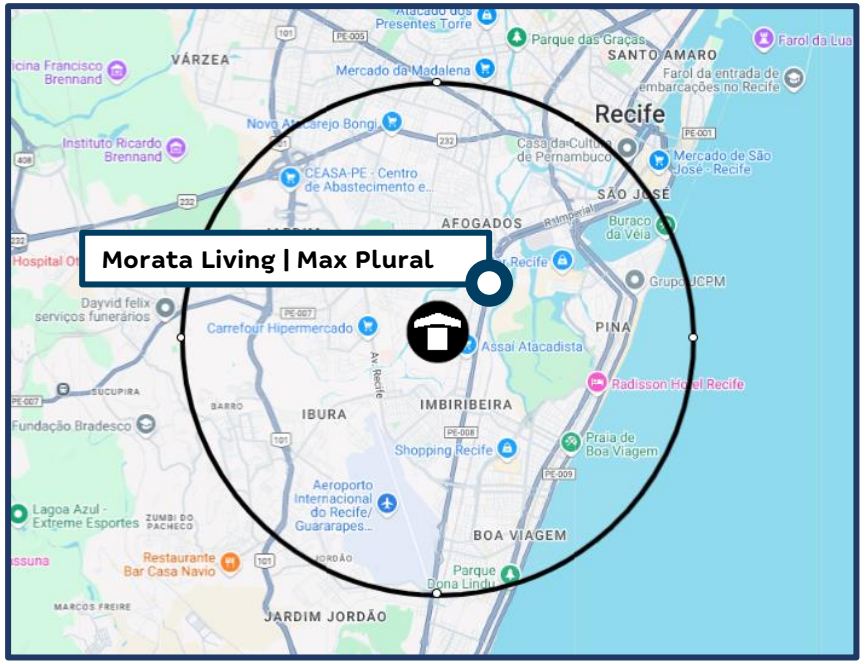

Simulação de Preço

Informações Viabilidade

Projeto:	Araçá Prime			
Tipo:	**Sem Vaga - Varanda**		**Com Vaga - Varanda**	
Método	**Vision**		**Vision**	
Avaliação	290.000		290.000	
Renda Inicial (VF)	5.198		5.599	
Renda Final*	-		-	
% RET1	0%		0%	
Tipo:	**VF**	**R$**	**VF**	**R$**
Ato	0,72	3.764	0,72	4.066
FGTS	0,73	3.803	0,73	4.105
Financiamento	98,22%	208.567	98,02%	220.368
Subsídio	0,00%	0	0,00%	0
Prazo de Pró-soluto	23	23	23	23
Pró-Soluto	69,27%	30.088	69,27%	32.409
Preço Raso (RS)	246.221	246.221	260.947	260.947
TCD	38,32%	20.079	35,58%	20.081
VSO	23	23	1	1
Preço de Venda	**264.537**	**264.537**	**279.167**	**279.167**
Elasticidade	0,667%	0,667%	0,667%	0,667%
Preço de Venda Final	**266.300**	**266.300**	**281.028**	**281.028**
Preço Raso (R$)	**246.221**		**260.947**	
% de Raso	**92,46%**		**92,85%**	
BP25 - Não Inflacionado	**-**		**-**	
BP25 - Inflacionado	**-**		**-**	

Análise de Preço

Informações Viabilidade

Projeto:	Araçá Prime
Tipo:	**Faixa 2**
Método	**Vision**
Avaliação	290.000
Renda Inicial (VF)	5.211
Renda Final*	-

Tipo:	VF	R$
Ato	0,72	3.774
FGTS	0,73	3.813
Financiamento	98,21%	208.953
Subsídio	0,00%	0
Prazo de Pró-soluto	23	23
Pró-Soluto	69,27%	30.164
Preço Raso (RS)	246.703	246.703
TCD	38,23%	20.079
VSO	24	24
Preço de Venda	**265.003**	**265.003**
Elasticidade	0,667%	0,667%
Preço de Venda Final	**266.782**	**266.782**
Preço Raso (R$)	**246.703**	
% de Raso	**92,47%**	
Raso Todas as Fases	**246.703**	
Nominal Todas as Fases	**266.782**	

1

Análise de Riscos	Farol IM
IM avalia o Preço Vision como **factível**.	

1. I.M está de acordo com o preço Vision, tendo em vista que, o projeto está em uma região com bons indicadores sociodemográficos, como renda e PEA/Dia, o mesmo também se encontra próximo de pontos de interesses como hospital, escola e etc.

   Conforme consta no slide "Panorama de Concorrência", mapeamos o projeto da MaxPlano e é importante destacar que se trata de um produto com posicionamento diferente do da Tenda. O empreendimento é voltado para o público de Faixa 3, com varanda gourmet, suíte e metragem maior.

	Preço Real					Preço Normalizado (23m)	
	Avaliação	Preço Raso	Renda Média	VSO	PSOL	Δ PSOL	Preço Raso
Alameda dos Pássaros	**208.342**	**175.539**	**2.029**	**11**	**18**	**3.300**	**178.839**
Morada Capibaribe	**222.153**	**181.047**	**2.803**	**52**	**20**	**2.097**	**183.144**
Viva Casa Amarela	**220.500**	**208.728**	**2.804**	**35**	**27**	**-4.176**	**204.552**
Vista do Golf	**237.470**	**212.609**	**4.164**	**29**	**24**	**-997**	**211.612**
Araçá Prime	**290.000**	**246.703**	**5.211**	**24**	**23**	**-**	**246.703**

* Preços sem o cheque incluso.

Pareceres

Análise da Mancha e Implantação

Prospecção

Operações

Inteligência de Mercado

Financeiro

Informações Gerais – Consolidado

Araçá Prime – PE – Recife Capital

Datas e Prazos

	Compra	Lançamento	Início Obra	Término Obra	LÇTO até IO	IO até TO	Chaves	LÇTO até Chaves
Consolidado	jun-25							
Araçá Prime com vaga		jun-26	dez-26	jun-28	6 meses	18 meses	jun-29	36 meses
Araçá Prime sem vaga		jun-26	dez-26	jun-28	6 meses	18 meses	jun-29	36 meses

Terreno e Incorridos

TOTAL (R$ + Perm.):	12,00 MM	Incorrido Terreno: 0,00 MM	Área do Terreno (100%):	4.222 m²	Área Líquida do Terreno: 4.216 m²
Cash:	12,00 MM		Custo de terreno m²:	2.842,3	Custo de terreno m² Área Líquida: 2.846,3
Permuta Financeira:	0,00 MM (0,00%)		VaR 25 (R$ mil):	0	Fração Terreno/Terreno + Custo Obra (%VGV): 10,5% / 51,5%
Permuta Física:	0,00 MM (0,00%)		VaR 26 (R$ mil):	0	CA Máx/Proj. 4,0 / 3,7
Ato / %VGV:	0,00 MM / 0,0%		Incorrido de Construção:	0,00 MM	Incorridos de Incorporação: 0,05 MM

Vendas

Fases	Nº Pavimentos	Preço Raso Unit.	Qtde	Preço Unit.	Aval. CEF	Cond. Parcela	% Pró-soluto	% TCD
Araçá Prime com vaga	T+17	260.947	14	281.028	290.000	98,0%	69,3%	35,6%
Araçá Prime sem vaga	T+17	246.221	414	266.300	290.000	98,2%	69,3%	38,3%

Unidades Totais:	428	Preço Médio:	266.782	Renda Média:	5.211	ITBI+Emol. Unit. Médio:	8.209
Unidades Tenda:	428	Avaliação Média:	290.000	Ato:	3.748 (0,72 Salários)	Custo do Ciclo Unit.:	14.980
VSO:	24 Unidades	VGV Total:	114.182.672	FGTS:	3.787 (0,73 Salários)	Preço Raso Médio:	246.703
RET Médio:	4,0%	VGV Tenda:	114.182.672	% em RET 1%:	0%	Adc. Tx. de Aceleração Médio:	1.600

Construção

Custo Total Unit.:	109.247	Eventuais:	4,00%	Área priv (m²):	36,45	Gape / Mês Unit.:	11,08

Resultado

LI (R$):	13.929.901	LI:	18,55%	Exposição de Caixa (R$):	22.248.205	Margem Bruta Econômica:	39,60%
TIR:	90,98%	LI Aprovação:	20,00%	Ger. Caixa 12 meses (R$):	(967.504)	Margem Bruta REF:	43,46%
Exposição de Caixa:	18,72%	Δ LI:	-1,45%	Ger. Caixa 24 meses (R$):	(22.200.096)	Margem Rasa Econômica:	34,10%
Payback Contingente (21 m):	19 m/ (-2 m)	LI Resiliência:	13,32%	Ger. Caixa Marginal (R$):	29.601.746	Margem Rasa REF:	38,87%
Payback Consolidado:	19 meses					Margem de Contribuição Econômica:	27,26%

DRE

R$ Mil - Valores Nominais - Compra	Araçá Prime		Araçá Prime com vaga		Araçá Prime sem vaga	
	Nominal	%	Nominal	%	Nominal	%
Receita	118.846	100,0%	4.124	100,0%	114.722	100,0%
PIS/COFINS	(2.605)	2,2%	(90)	2,2%	(2.514)	2,2%
Custo Total	(70.210)	60,4%	(2.313)	57,3%	(67.897)	60,5%
Custo Terreno	(13.008)	11,2%	(426)	10,5%	(12.583)	11,2%
Custo Relacionados a Terreno	(522)	0,4%	(17)	0,4%	(505)	0,5%
Custos de Incorporação	(1.599)	1,4%	(69)	1,7%	(1.531)	1,4%
Custo de Construção	(55.081)	47,4%	(1.802)	44,7%	(53.279)	47,5%
Lucro Bruto Econômico	46.031	39,6%	1.721	42,7%	44.310	39,5%
Custo para Rateio	-	0,0%	-	0,0%	-	0,0%
Lucro Bruto Contábil	46.031	39,6%	1.721	42,7%	44.310	39,5%
Despesas de Selling	(11.613)	10,0%	(397)	9,8%	(11.215)	10,0%
Contingência	(2.733)	2,4%	(95)	2,4%	(2.639)	2,4%
Margem de Contribuição	31.685	27,3%	1.229	30,5%	30.456	27,1%
IR e CSLL	(2.131)	1,8%	(74)	1,8%	(2.057)	1,8%
Margem Líquida	29.554	25,4%	1.155	28,6%	28.399	25,3%
Lucro Bruto REF Unit.	124.540	43,5%	139.088	46,1%	124.713	43,4%
Lucro Raso REF Unit.	102.900	38,9%	117.622	41,9%	103.067	38,8%

R$ Mil - VPL - Compra	Araçá Prime		Araçá Prime com vaga		Araçá Prime sem vaga	
	VP	%	VP	%	VP	%
Receitas	75.102	100,0%	2.608	100,0%	72.494	100,0%
PIS/COFINS	(1.621)	2,2%	(56)	2,2%	(1.565)	2,2%
Custos e Despesas Totais	(59.550)	79,3%	(1.987)	76,2%	(57.564)	79,4%
Custo Terreno	(10.089)	13,4%	(330)	12,7%	(9.759)	13,5%
Custo Relacionados a Terreno	(435)	0,6%	(14)	0,5%	(421)	0,6%
Custos de Incorporação	(1.216)	1,6%	(54)	2,1%	(1.162)	1,6%
Custo de Construção	(37.121)	49,4%	(1.214)	46,6%	(35.907)	49,5%
Despesas de Selling	(8.450)	11,3%	(296)	11,4%	(8.154)	11,2%
Contingência	(913)	1,2%	(32)	1,2%	(881)	1,2%
IR e CSLL	(1.327)	1,8%	(46)	1,8%	(1.281)	1,8%
Lucro Imobiliário	13.930	18,5%	565	21,7%	13.365	18,4%

Comparativo

Comparativo dos Estudos - Consolidado	Anterior	Atual	Atual vs Anterior	Δ%
Data Estudo:	junho-25	junho-25	0 Meses	N/A
Lançamento:	junho-26	junho-26	0 Meses	N/A
Uhs:	428	428	-	0,0%
Preço Nominal:	275.070	266.782	(8.288)	-3,0%
Preço Raso:	253.621	246.703	(6.918)	-2,7%
Preço Nominal Inflacionado:	296.988	288.040	(8.949)	-3,0%
Preço Raso Inflacionado:	273.871	266.400	(7.471)	-2,7%
Renda Média:	5.452	5.211	(241)	-4,4%
RET Médio:	0	4,0%	0,0 p.p.	
% em RET 1%:	-	0,0%	0,0 p.p.	
Ato:	0,7	0,7	0,0	4,2%
FGTS:	0,7	0,7	0,0	5,2%
VSO:	24	24	-	0,0%
VSO2:	24	24	-	0,0%
ITBI/Emol. Inf (Unit)[2]:	10.639	10.397	(242)	-2,3%
Avaliação:	290.000	290.000	-	0,0%
Cond. Financiamento:	97,5%	98,2%	0,7 p.p.	0,8%
Subsídio Utilizado:	0,0%	0,0%	0,0 p.p.	
Percentual Pró-Soluto:	69,3%	69,3%	0,0 p.p.	0,0%
Percentual utilização TCD:	39,0%	38,2%	-0,8 p.p.	-2,0%
Prazo construção F1:	18	18	-	0,0%
Prazo de Pró-Soluto F1:	23	23	-	0,0%
Custo Total Inf (Unit):	164.043	164.043	-	0,0%
Custo Construção (Unit):	109.247	109.247	-	0,0%
Custo Construção Corrigido:	109.247	109.247	-	0,0%
Fração de construção:	40%	40,9%	1,2 p.p.	3,1%
INCC Folha Rosto:	1.184,46	1.184,46	-	0,0%
Custo Terreno Inf:	13.008.353	13.008.353	-	0,0%
Custo Relacionados a Terreno (Unit):	1.220	1.220	-	0,0%
Fração do Terreno[1]:	10,2% / 49,9%	10,5% / 51,5%	0,3 p.p.	2,9%
Custo de Incorp. por uh:	3.736	3.736	-	0,0%
ITBI/Emol. Inf (Total)[2]:	4.553.393	4.449.940	(103.453)	-2,3%
Custo do Ciclo (Unit):	15.445	14.980	(465)	-3,0%
Lucro Imobiliário:	20,4%	18,5%	-1,8 p.p.	-9,0%
LI Resiliência:	13,3%	13,3%	0,0 p.p.	0,0%
Exposição de caixa:	18,1%	18,7%	0,6 p.p.	3,3%
TIR:	100,1%	91,0%	-9,2 p.p.	-9,1%
Margem Bruta REF:	45,2%	43,5%	-1,7 p.p.	
Margem Bruta Econômica:	41,4%	39,6%	-1,8 p.p.	-4,3%
Margem Rasa REF:	40,5%	38,9%	-1,7 p.p.	
Margem Rasa Econômica:	35,8%	34,1%	-1,7 p.p.	-4,9%
Margem Contribuição Econômica:	29,1%	27,3%	-1,8 p.p.	-6,3%
Payback Contingente (Régua 21 m):	19 m/ (-2 m)	19 m/ (-2 m)	0	0,0%
Payback Consolidado:	jan-00	19 Meses	0 Meses	0,0%

[1] Valor do terreno contratual

[2] ITBI com taxa de Aceleração

Pareceres

Análise da Mancha e Implantação

Prospecção

Operações

Inteligência de Mercado

Anexo

Araçá Prime | Mapa Concorrência

		Araçá Prime	Morata Living Residence
		TENDA	MaxPlural
	Distância Tenda (km)		1,36Km
Região 1 Km	População	30.712	15.011
	Dens. Demográfica	9.841	4.809
	Renda (R$)	4.283	4.658
	Classe Social	C2 (1.5k a 2.7k)	C2 (1.5k a 2.7k)
	PEA Dia	28.619	25.188
Quantitativo	Lançamento	jun/26	12/2024
	Unidades	428	432
	Estoque	428	138
	VSO	24	49
	Stockout	18	3
	Preço Nominal (R$)	275.070	311.466
	Preço CEF (R$)	218.296	249.173
	Renda Comprador (R$)	5.452	6.098
	Dif Tenda (R$)		-646
	Factibilidade		●
Qualitativo	Condomínios	1	1
	Torres	-	3
	Gabarito	T+15	T+17
	Plantas (m²)	36,86m²	43m² e 43m²
	Tipologia	2 Dorms	2 Dorms
	Opções	Não	Garden
	Varanda	Sim	Sim
	Suite	Não	Sim
	Dif. Entrega	Não	-
	Vagas	3% de Vagas	74% Com vaga
	Lazer	Salão de Festas interno e Piscina	Tem Sacada, Tem Garden, Bicicletário, Bosque, Campo de Futebol, Fireplace, Piscina, Piscina Aquecida, Piso Elevado, Praça, Quadra Poliesportiva, Quiosque, Sala de Reuniões / Treinamentos, Salão de Jogos,

Farol Renda
● Acima de 300
● Entre 0 e 300
● Abaixo de 0

Diagnóstico Concorrência

- Mapeamos o projeto da MaxPlano e é importante destacar que se trata de um produto com posicionamento diferente do da Tenda. O empreendimento é voltado para o público de Faixa 3, com varanda gourmet, suíte e metragem maior.

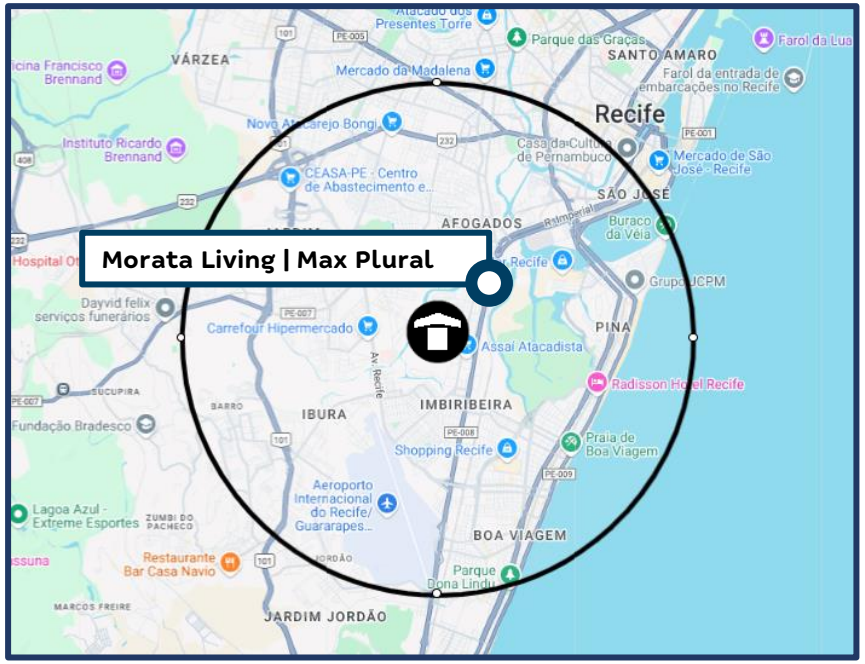

Simulação de Preço

Informações Viabilidade

Projeto:	Araçá Prime			
Tipo:	Sem Vaga - Varanda		Sem Vaga - Varanda	
Método	Vision		Desafio	
Avaliação	290.000		290.000	
Renda Inicial (VF)	5.198		5.445	
Renda Final*	-		-	
% RET1	0%		0%	
Tipo:	VF	R$	VF	R$
Ato	0,72	3.764	0,69	3.764
FGTS	0,73	3.803	0,69	3.803
Financiamento	98,22%	208.567	97,45%	214.120
Subsídio	0,00%	0	0,00%	0
Prazo de Pró-soluto	23	23	23	23
Pró-Soluto	69,27%	30.088	69,27%	31.517
Preço Raso (RS)	246.221	246.221	253.204	253.204
TCD	38,32%	20.079	39,07%	21.442
VSO	23	23	23	23
Preço de Venda	**264.537**	**264.537**	**272.827**	**272.827**
Elasticidade	0,667%	0,667%	0,667%	0,667%
Preço de Venda Final	**266.300**	**266.300**	**274.646**	**274.646**
Preço Raso (R$)	**246.221**		**253.204**	
% de Raso	**92,46%**		**92,19%**	
BP25 - Não Inflacionado	-		-	
BP25 - Inflacionado	-		-	

Simulação de Preço

Informações Viabilidade

Projeto:	Araçá Prime			
Tipo:	Com Vaga - Varanda		Com Vaga - Varanda	
Método	Vision		Desafio	
Avaliação	290.000		290.000	
Renda Inicial (VF)	5.599		5.659	
Renda Final*	-		-	
% RET1	0%		0%	
Tipo:	VF	R$	VF	R$
Ato	0,72	4.066	0,71	4.066
FGTS	0,73	4.105	0,72	4.105
Financiamento	98,02%	220.368	97,94%	225.236
Subsídio	0,00%	0	0,00%	0
Prazo de Pró-soluto	23	23	23	23
Pró-Soluto	69,27%	32.409	69,27%	32.756
Preço Raso (RS)	260.947	260.947	266.162	266.162
TCD	35,58%	20.081	37,59%	21.442
VSO	1	1	1	1
Preço de Venda	**279.167**	**279.167**	**285.700**	**285.700**
Elasticidade	0,667%	0,667%	0,667%	0,667%
Preço de Venda Final	**281.028**	**281.028**	**287.604**	**287.604**
Preço Raso (R$)	**260.947**		**266.162**	
% de Raso	**92,85%**		**92,54%**	
BP25 - Não Inflacionado	-		-	
BP25 - Inflacionado	-		-	

Análise de Preço

Informações Viabilidade

Projeto:	Araçá Prime
Tipo:	**Faixa 2**
Método	**Desafio**
Avaliação	290.000
Renda Inicial (VF)	5.452
Renda Final*	-

Tipo:	VF	R$
Ato	0,69	3.774
FGTS	0,69	3.813
Financiamento	97,47%	214.483
Subsídio	0,00%	0
Prazo de Pró-soluto	23	23
Pró-Soluto	69,27%	31.558
Preço Raso (RS)	253.628	253.628
TCD	39,02%	21.442
VSO	24	24
Preço de Venda	**273.236**	**273.236**
Elasticidade	0,667%	0,667%
Preço de Venda Final	**275.070**	**275.070**
Preço Raso (R$)	**253.628**	
% de Raso	**92,20%**	
Raso Todas as Fases	**253.628**	
Nominal Todas as Fases	**275.070**	

1

Análise de Riscos | Farol IM

IM avalia o Preço Desafio com ressalvas.

1. O projeto está em uma região com bons indicadores sociodemográficos como renda e PEA/Dia, além de estar localizado próximo de pontos de interesses como hospital, escola e etc. Avaliamos o preço desafio como possível, porém com +7k de raso frente ao preço Vision, exigirá uma renda alvo de 5,5k, posicionando o projeto 100% no faixa 3.

   Conforme consta no slide "Panorama de Concorrência", mapeamos o projeto da MaxPlural, sendo importante destacar que se trata de um produto com posicionamento diferente do da Tenda. O empreendimento é voltado para o público de Faixa 3, com varanda gourmet, suíte e metragem maior.

	Preço Real					Preço Normalizado (23m)	
	Avaliação	Preço Raso	Renda Média	VSO	PSOL	Δ PSOL	Preço Raso
Alameda dos Pássaros	**208.342**	**175.539**	**2.029**	**11**	**18**	**3.300**	**178.839**
Morada Capibaribe	**222.153**	**181.047**	**2.803**	**52**	**20**	**2.097**	**183.144**
Viva Casa Amarela	**220.500**	**208.728**	**2.804**	**35**	**27**	**-4.176**	**204.552**
Vista do Golf	**237.470**	**212.609**	**4.164**	**29**	**24**	**-997**	**211.612**
Araçá Prime	**290.000**	**253.628**	**5.452**	**24**	**23**	**-**	**253.628**

* Preços sem o cheque incluso.

Obrigado